Die BIOLOGIE-Fachgruppe hat folgende Kooperationspartner:

<u>Baumpflanzaktion und Baumlehrpfade</u>

Herr Deppe, Revierförster der Revierförsterei Resse und Mitarbeiter

NABU Neustadt u.a. Henry Seegers

Jugendfeuerwehr Suttorf /Freiwillige Feuerwehr Suttorf

Regiobus Neustadt

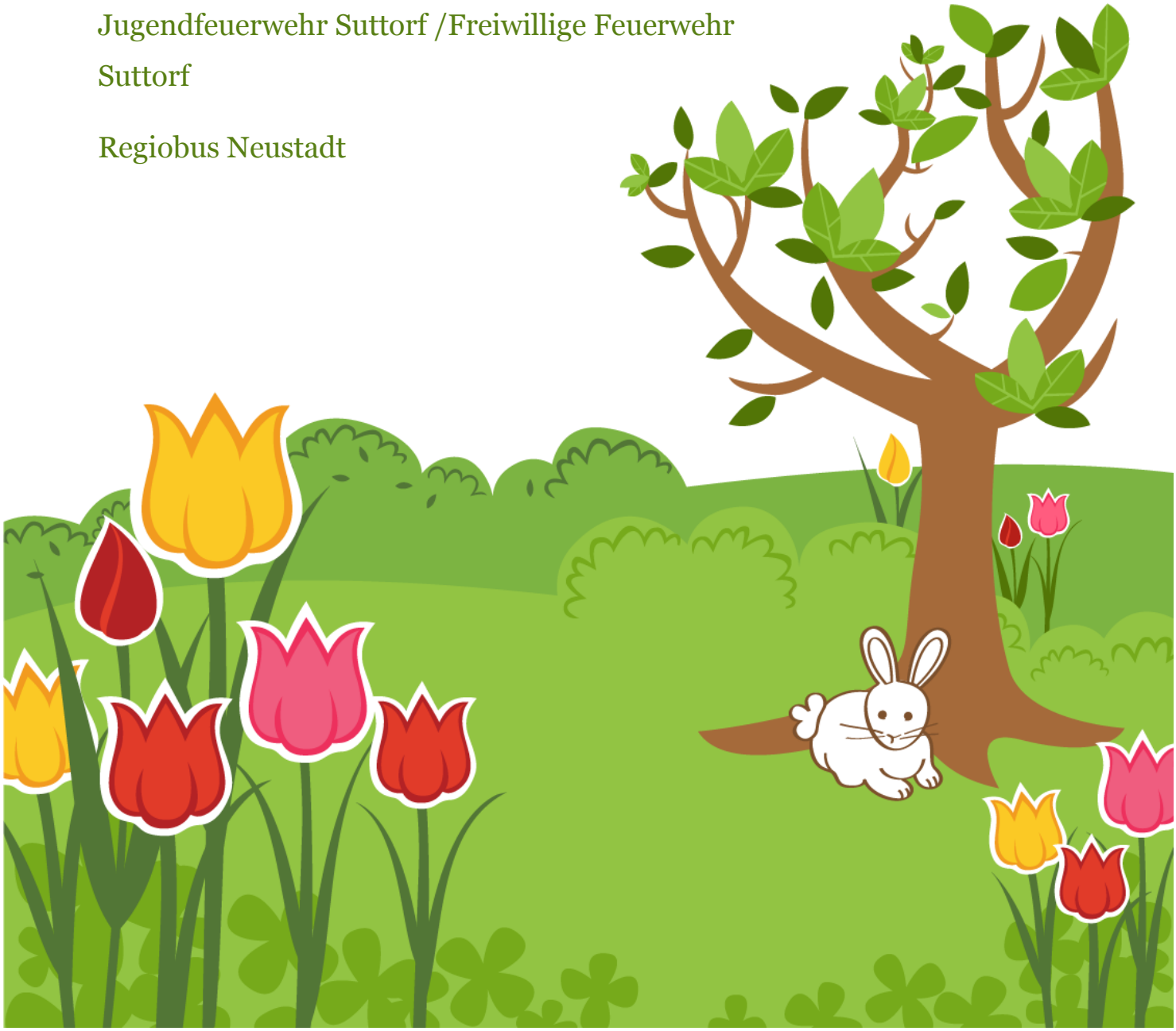

Bei den AIDS-Tagen

Hannoversche AIDS-Hilfe

Bei den SoS-Tagen:

Polizei Garbsen (Ansprechpartner: H. Schröder)

Jan Heidrich, Entspannungs- und Fitnesstrainer

C.A.N. e.V.

Team Jugendhilfe der Region Hannover

Schulbiologiezentrum Hannover

Gyn. Praxis Frau Dr. Heyne-Aufmkolk

Praxis Rupp-Wegener

Apporte Assistenzhunde für Menschen im Rollstuhl e.V. (Ansprechpartner: Herr Gruba)

Waldpädagogikzentrum Springe

Landfrauen Mandelsloh